



UNIORG CHECK VAT

**Umsatzsteuer-ID Prüfung für SAP ERP und SAP S/4HANA
transaktionsbasiert, systemintegriert und revisionsssicher!**

UNIORG Check-VAT ist ein anwenderfreundliches Add-On für SAP ERP und SAP S/4HANA Systeme, mit dessen Hilfe Sie transaktionsbasiert und automatisiert die Umsatzsteuer-Identifikationsnummern (USt-ID) Ihrer EU-Handelspartner überprüfen und diese Prüfungen revisionssicher dokumentieren können.

Die dafür notwendigen Vergleichsdaten werden vom Bundeszentralamt für Steuern (BZSt), dem Bundesministerium für Finanzen (BMF - Österreich) oder der Europäischen Kommission (VIES) über entsprechende internetfähige Schnittstellen bezogen. UNIORG Check-VAT enthält alle Funktionen, die notwendig sind, um den Anforderungen des Gesetzgebers zu genügen.

Der hohe Integrationsgrad der Gesamtlösung beschleunigt die nachfolgenden Prozesse und verbessert damit die Wettbewerbsfähigkeit Ihres Unternehmens.

Anwenderfreundliche Cockpits

Die anwenderfreundlichen Cockpits stellen die Schaltzentralen des Add-Ons dar. Unterschieden wird zwischen einem Administrator- und einem Anwender-Cockpit. Das Administrator-Cockpit steuert alle relevanten Parameter und die für den Anwender aufrufbaren Reiter, Funktionen und Anwendungen.

Zahlreiche Funktionen für alle Ansprüche

UNIORG Check-VAT ist eine transaktionsbasierte und integrierte Lösung für synchrone und asynchrone Prüfungen Ihrer Stamm- (Geschäftspartner, Debitoren, Kreditoren) und Bewegungsdaten (Aufträge, Lieferscheine, Bestellungen, Rechnungen, Zahläufe, etc.).

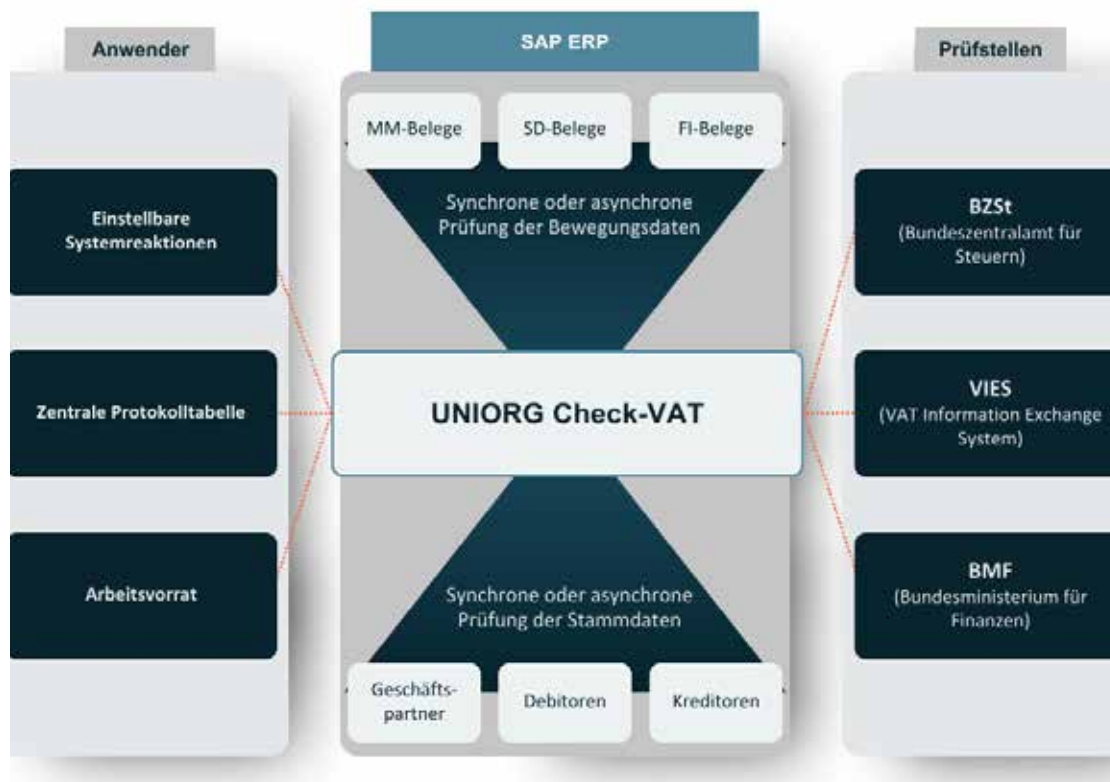

Gesetzliche Rahmenbedingungen

Waren- und Dienstleistungslieferungen in das EU-Ausland sind für deutsche Unternehmen als innergemeinschaftliche Lieferungen grundsätzlich umsatzsteuerbefreit (§ 6a UStG).

Diese Steuerfreiheit setzt aber einen entsprechenden Nachweis durch den liefernden Unternehmer voraus. Dafür reichen eine Prüfung und Aufzeichnung der ausländischen Umsatzsteuer-Identifikationsnummer (USt-ID) des Abnehmers. Dessen USt-ID muss zum Zeitpunkt der Rechnungsstellung gültig sein. Andernfalls darf die Warenlieferung bzw. Rechnung nicht steuerfrei behandelt werden.

Aufgrund der strikten Handhabung durch die Finanzbehörden empfiehlt es sich, die Angaben seiner Handelspartner bei jeder kostenpflichtigen Leistung innerhalb der EU zu überprüfen und so das Haftungsrisiko so weit wie möglich zu reduzieren.

Kunden (Auszug)

- Atlas Copco Energas GmbH
- DEKRA SE
- HASCO Hasenclever GmbH
- Häfele GmbH
- Leica Camera GmbH
- profine GmbH

Neben der „einfachen Prüfung“ der USt-ID haben Sie die Möglichkeit, eine „qualifizierte Prüfung“ von USt-ID, Firmierung, Ort, Postleitzahl und Straße durchzuführen. Zu welchem Zeitpunkt diese stattfindet, können Sie individuell bestimmen - ad-hoc während der Stamm-/Belegdatenverarbeitung oder zu einem festen Zeitpunkt automatisch im Hintergrund.

Zudem können parallele Prüfungen gegen verschiedene Prüfserver durchgeführt werden. Die Weiterverarbeitung der Ergebnisse können system- und buchungskreisspezifisch parametrisiert werden.

So können negative Prüfvorgänge in einem speziellen „Arbeitsvorrat“ gesammelt abgearbeitet werden.

Zusätzlich besteht die Möglichkeit, die verantwortlichen Mitarbeiter per E-Mail zu benachrichtigen und automatische Sperren zu setzen.

Die damit verbundene Sperrverwaltung ermöglicht es nicht nur definierte Sperren temporär zu setzen, sondern auch vorhandene Sperren bei Positivprüfungen zu entfernen. Interne Prozessabläufe können so optimiert und beschleunigt werden.



Check VAT - Mehr als 500x erfolgreich

Im Regelfall werden alle relevanten USt-IDs direkt beim Speichern des Belegs bzw. Stammsatzes geprüft. Bei einem negativen Gesamtergebnis gibt es unterschiedliche Varianten, um dem Anwender die jeweiligen Prüfergebnisse zu präsentieren.

Zum Beispiel als SAP-Systemnachricht mit entsprechendem Nachrichtenlangtext oder als Pop-Up-Dialog.

Ist letzteres der Fall, werden die zusätzlichen Adressdaten der Europäischen Kommission (VIES) bzw. des BMF (Österreich) abgefragt und die Dialog-Funktion der „Stammdatenanpassung und Substitution“ genutzt.

Dabei können die von der EU bzw. dem BMF gelieferten Daten vom Anwender direkt in die SAP-Debitoren-/ Kreditorenstammdaten oder in die Substitutionstabelle übernommen werden. Eine Substitution kann immer dann sinnvoll sein, wenn beispielsweise die von den Behörden gelieferten Daten nicht fehlerfrei sind und zu einem falschen Prüfungsergebnis führen

Revisionssichere Protokollierung der Prüfergebnisse

Unabhängig von der individuellen Vorgehensweise werden alle Prüfungen und deren Ergebnisse mit Hinweis auf die angefragten Prüfstellen (BZSt, VIES, BMF) in einer zentralen Logtabelle protokolliert. Diese Logtabelle kann jederzeit eingesehen und der Prüfvorgang vollständig und transparent nachvollzogen werden.

Zusätzlich besteht die Möglichkeit, die verantwortlichen Mitarbeiter per E-Mail benachrichtigen zu lassen.

Sofern UNIORG Check-VAT so eingestellt wurde, dass bei der Belegverarbeitung automatisch Belegsperrungen ausgeführt werden, ermöglicht die komfortable Sperrverwaltung, etwaige Sperrungen temporär zu entfernen oder die Ursachen im System dauerhaft zu beseitigen.

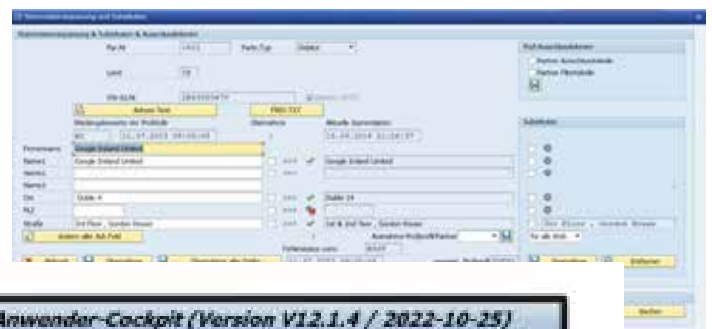

Modulares Lizenzmodell

Lieferumfang:

- Lizenzen
- Dokumentationen
- Unterstützung bei kundenindividueller Einstellung
- Einweisung der Mitarbeiter
- Wartungsvertrag
- Zugang zum UNIORG Support Help-Desk

UNIORG Check-VAT (Basispaket)

Installationsassistent, Konfigurierbare Prüfobjekte, BADI-Erweiterung (Prozessintegrationspunkte), Multibuchungskreise, manuelle Einzelprüfungen, automatisierte Massenprüfung, USt-ID-Dublektenprüfungen, Stammdaten- und Substitutionsmonitor

Transkriptionsmodul

Zusätzliche qualifizierte USt.-IdNr. Prüfung bei unterschiedlichen Zeichensätzen zwischen Prüfstellen und SAP-Systemen

Warum UNIORG:

Seit 1974 unterstützen wir unsere Kunden bei der Lösung bzw. Realisierung aller Anforderungen, die bei Konzeption, Aufbau, Modernisierung und Betrieb von SAP-Systemen anfallen. Als langjähriger Partner der SAP SE bieten wir Ihnen viel Erfahrung und noch mehr Sicherheit. Das Bestmögliche für Sie und Ihr Unternehmen erreichen - dafür setzen sich die Geschäftsführung und alle Mitarbeiter der UNI-ORG Gruppe persönlich ein.

Wir unterhalten Büros in:

Dortmund (HQ)
Augsburg
Berlin
Bremen
Chemnitz
Walldorf
Pittsburgh
Kosice
Hyderabad

Ihr persönlicher Ansprechpartner:

Wilm Droste
Partner
Consultant Logistics
w.droste@uniorg.de

